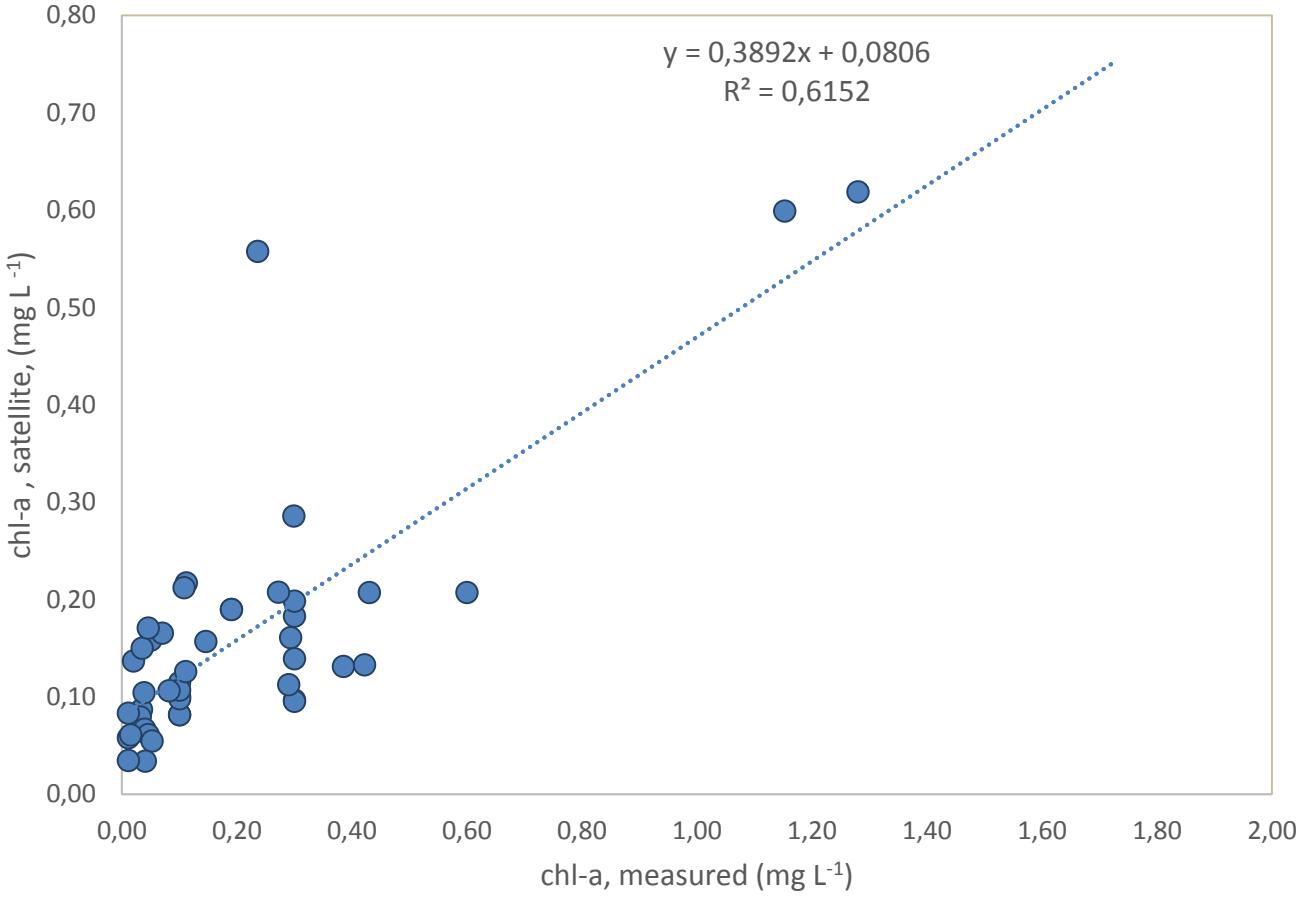
y = 0,3892x + 0,0806
R² = 0,6152
0,80
0,70
0,60
0,50
0,40
0,30
0,20
0,10
0,00
chl-a , satellite, (mg L -1)
0,00
0,20
0,40
0,60
0,80
1,00
1,20
1,40
1,60
1,80
2,00
chl-a, measured (mg L-1)

Figure S1